

## Casa con piscina en Cala Leña

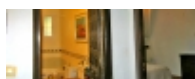

**Price: 520,000.00 Euros**

### Chalet



**Beds:**  
**Baths:**

**Garage Size:**

**Annual Property Tax:**  
**Year Built:**

**Lot Size: 172**

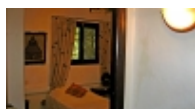

**Full Description:** Casa de 600 m2 de terreno , 172 m2 contruídos una habitación exterior adicional aledaña a la casa con baño, total 4 habitaciones , 2 baños y un servicio, cocina abierta , amplio salón comedor, terraza , zona ajardinada , piscina , barbacoa, excelente asoleación , naciente y poniente, suroeste, construcción estilo ibicenco antiguo, zona de parking, a un minuto de la playa, excelentes zonas verdes al rededor. Vr. 520.000 € Semi amueblada. Ideal para decorarla estilo ibicenco.



**fax:**  
**mobile:**  
**phone:**



Palmira G.



info@ibizaloft.com

